

## RECOMENDADO PARA INSTALAÇÃO

### Características recomendadas:

- *Pentium IV 1.6 ou Athlon XP 2.2*
- 256 MB de memória
- *Windows 2000 Pro ou Linux / build Conectiva*
- *Internet – banda larga*
- JVM 1.4.2 - 8
- 1 GB de disco livre no disco C ou *root*

## INSTALAÇÃO DO SISTEMA *E-SFINGE* – 1º PASSO

- Windows: executar o arquivo “**TCE\_Install.exe**” contido no CD;  
(se *Windows* 2000 ou superior, ok! Se *Windows* 98 antes *Java* no CD)
- Linux: executar o arquivo “**install.sh**” contido no CD;

## INSTALAÇÃO DO SISTEMA *E-SFINGE* – 2º PASSO

- O instalador identifica se o ambiente Java adequado ao funcionamento do *e-SFINGE* está presente no equipamento. Caso negativo, ele abrirá o processo para instalação do ambiente Java.
- Ao final do procedimento, o processo de instalação do *e-SFINGE* continua de acordo com os passos a seguir...
- Importante: Caso ocorram problemas na instalação, sugere-se a remoção de todas as instalações Java existentes através do Painel de Controle.

## INSTALAÇÃO DO SISTEMA *E-SFINGE* – 3º PASSO

- Clicar no botão “Próximo”, instalará na pasta raiz “c:\E-Sfinge”;  
(não sendo facultada sua alteração)

- Outra tela aparecerá, clicar no botão “Próximo”.

## INSTALAÇÃO DO SISTEMA *E-SFINGE* – 4º PASSO

- Outra tela aparecerá, clicar no botão “Próximo”.

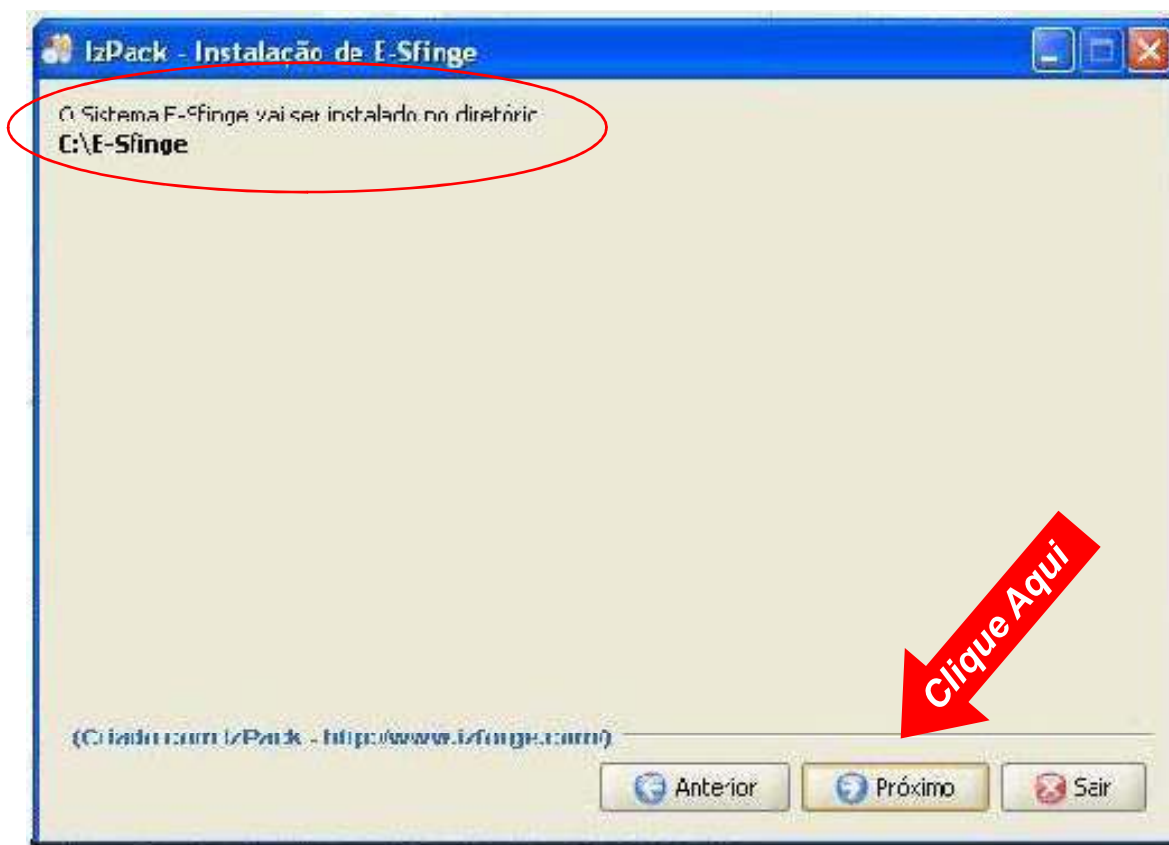

## INSTALAÇÃO DO SISTEMA E-SFINGE – 5º PASSO

- Escolha do tipo de instalação a ser efetuada (somente “UG”).

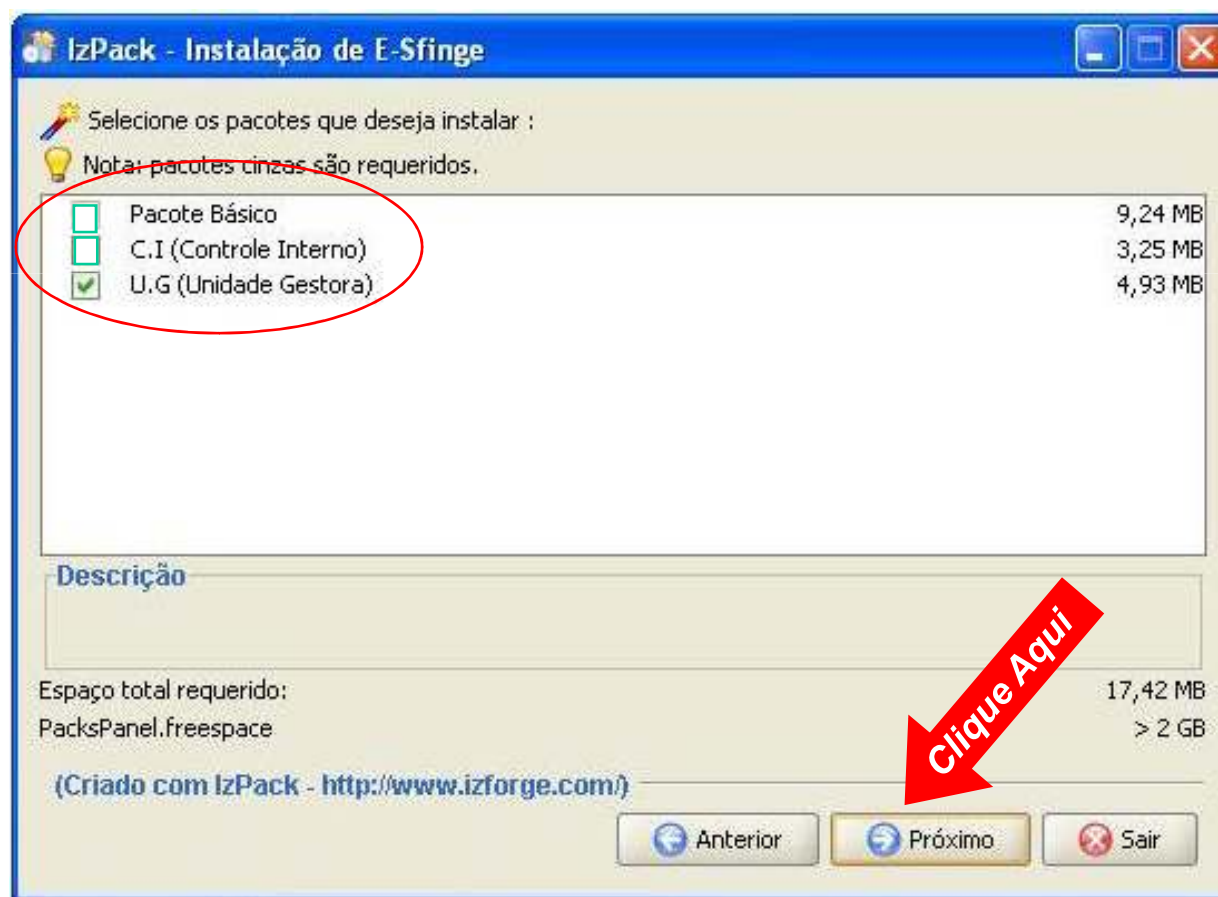

## INSTALAÇÃO DO SISTEMA *E-SFINGE* – 6º PASSO

- Dar-se-á a instalações propriamente dita.

## INSTALAÇÃO DO SISTEMA *E-SFINGE* – 7º PASSO

- Segue o local do atalho, no menu iniciar do Windows.

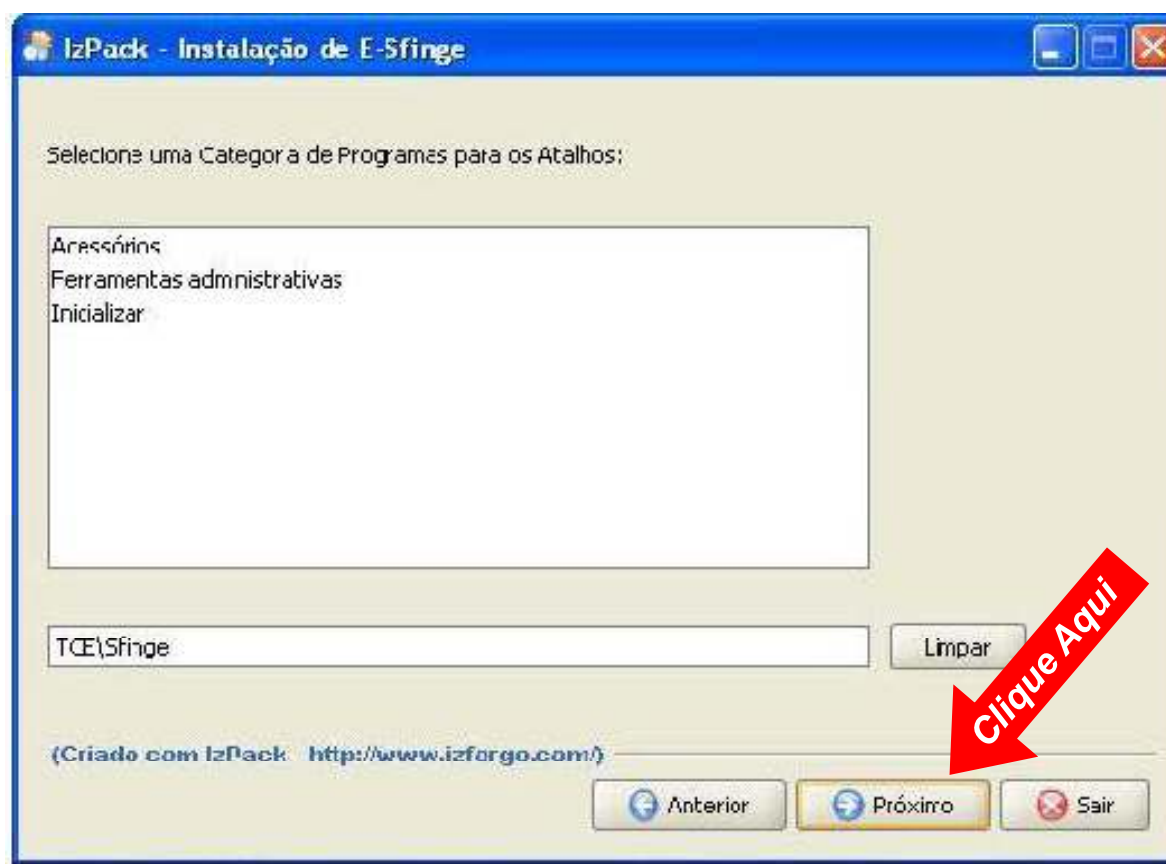

## INSTALAÇÃO DO SISTEMA *E-SFINGE* – 8º PASSO

- Final da instalação.

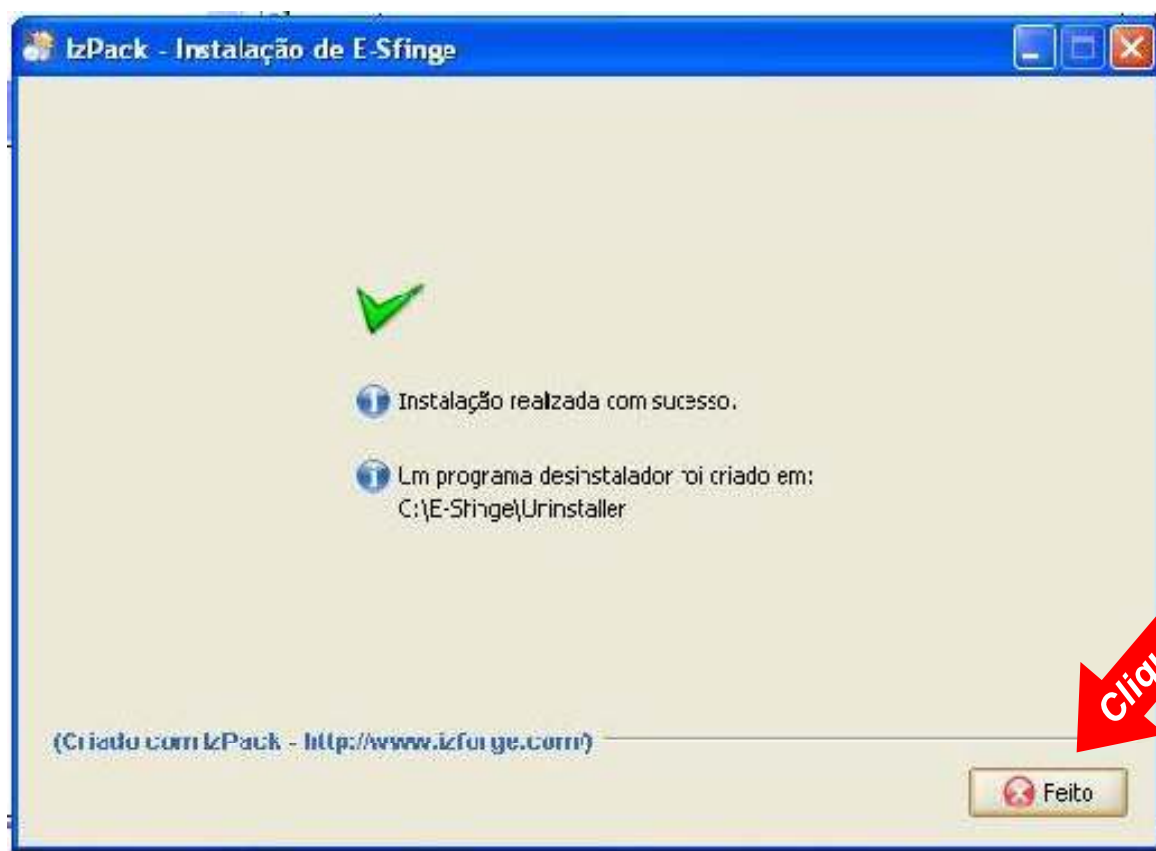

## INSTALAÇÃO DO SISTEMA *E-SFINGE* – 9º PASSO

- Ok final!

## APÓS A INSTALAÇÃO DO SISTEMA *E-SFINGE*

- Atalhos criados para o *e-Sfinge* no menu iniciar.

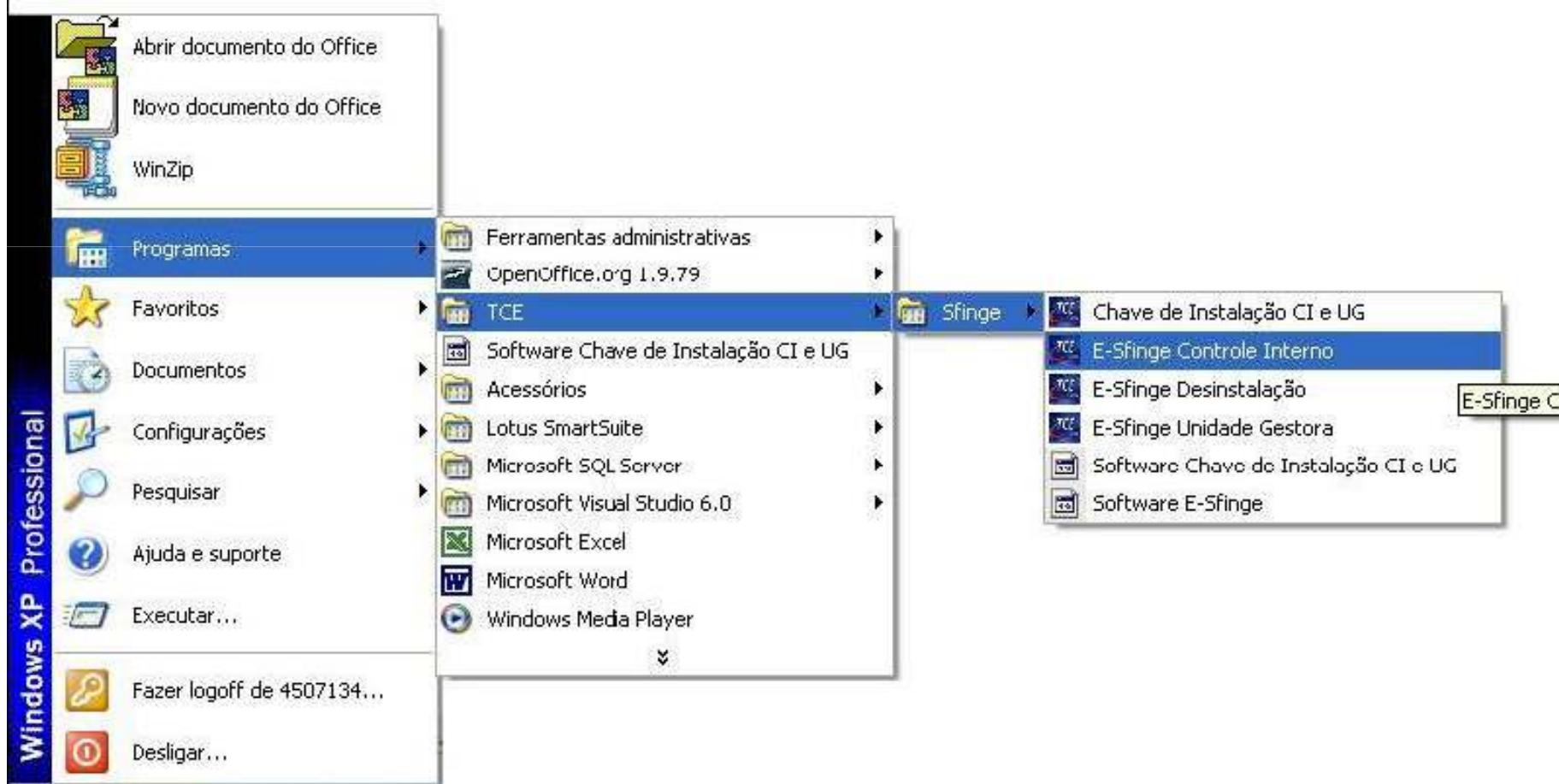

Após instalação do CD busque atualização no website do TCE  
[www.tce.sc.gov.br](http://www.tce.sc.gov.br)

**Final de mandato**  
Leia a publicação "Final de mandato, orientação aos gestores públicos" — cartilha que alerta as providências que devem ser adotadas em cumprimento da Lei de Responsabilidade Fiscal, os prazos para fixação de subsídios dos agentes públicos municipais e as condições previstas pela Lei Eleitoral.

**Para onde vai o seu dinheiro**  
Leia a publicação "Para onde vai o seu dinheiro?" — a versão simplificada do parecer opinativo do TCE de Santa Catarina sobre as contas 2005 do governo do Estado.

**Sistema Processo Online**  
Para acompanhar e receber, por e-mail, informações atualizadas sobre a tramitação de processos de seu interesse, clique aqui.

**Diário Oficial Eletrônico**  
A partir do dia 22 de maio de 2005, todos os atos processuais e administrativos do Tribunal de Contas serão publicados exclusivamente no Diário Oficial Eletrônico na internet, de acordo com a Lei Complementar nº 302 e a Resolução nº TC 016/2007.

**Últimas Notícias:**

- 27/04/2008 - TCE começa a análise das Contas 2007 do Governo do Estado.
- 24/04/2008 - TCE recebe as Contas 2007 do Governo do Estado.
- 21/04/2008 - TCE acorda irregularidades em edital para concessão de serviços de água e esgoto de São João.
- 23/03/2008 - TCE publica cartilha para orientar gestores públicos em final de mandato.
- 27/03/2008 - TCE faz determinações em loteado para restauração e reabilitação da Ponte.

**Resultados**  
Acompanhe as decisões do TCE na análise das Contas Municipais e das Contas do Governo do Estado.

**e-Sfinge**  
Para obter informações atualizadas do Sistema de Fiscalização Tripartite de Gestão e analisar as contas de prestação de serviços públicos para o exercício de 2005 clique aqui.

**LRF**  
Veja quais os municípios que cumprem a Lei de Responsabilidade Fiscal. Acesse o link de consultas ao LRF-Web. Para informações sobre o cumprimento da LRF pelo próprio TCE leia as consultas ao órgão Relatório de Gestão Fiscal.

**TCE Público**  
Veja as últimas publicações do TCE.

**Sistemas TCE**  
Acesse nossos sistemas processuais, consulte aqui.

**Webmail**  
Consultar Processos  
Decisões em Consulta  
Como Mecha Obter?  
Rota das Sessões

Desafio mensal  
27 de Abril  
Dia: 27/04  
Usuário: AD/MP  
Senha: 2703/MP  
Consultar

Agenda do Gestor  
Abril 2008  
D O S I T O C O S I S  
31 1 2 3 4 5  
6 7 8 9 10 11 12  
13 14 15 16 17 18 19  
20 21 22 23 24 25 26  
27 28 29 30

Após instalação do CD busque atualização no website do TCE  
[www.tce.sc.gov.br](http://www.tce.sc.gov.br)

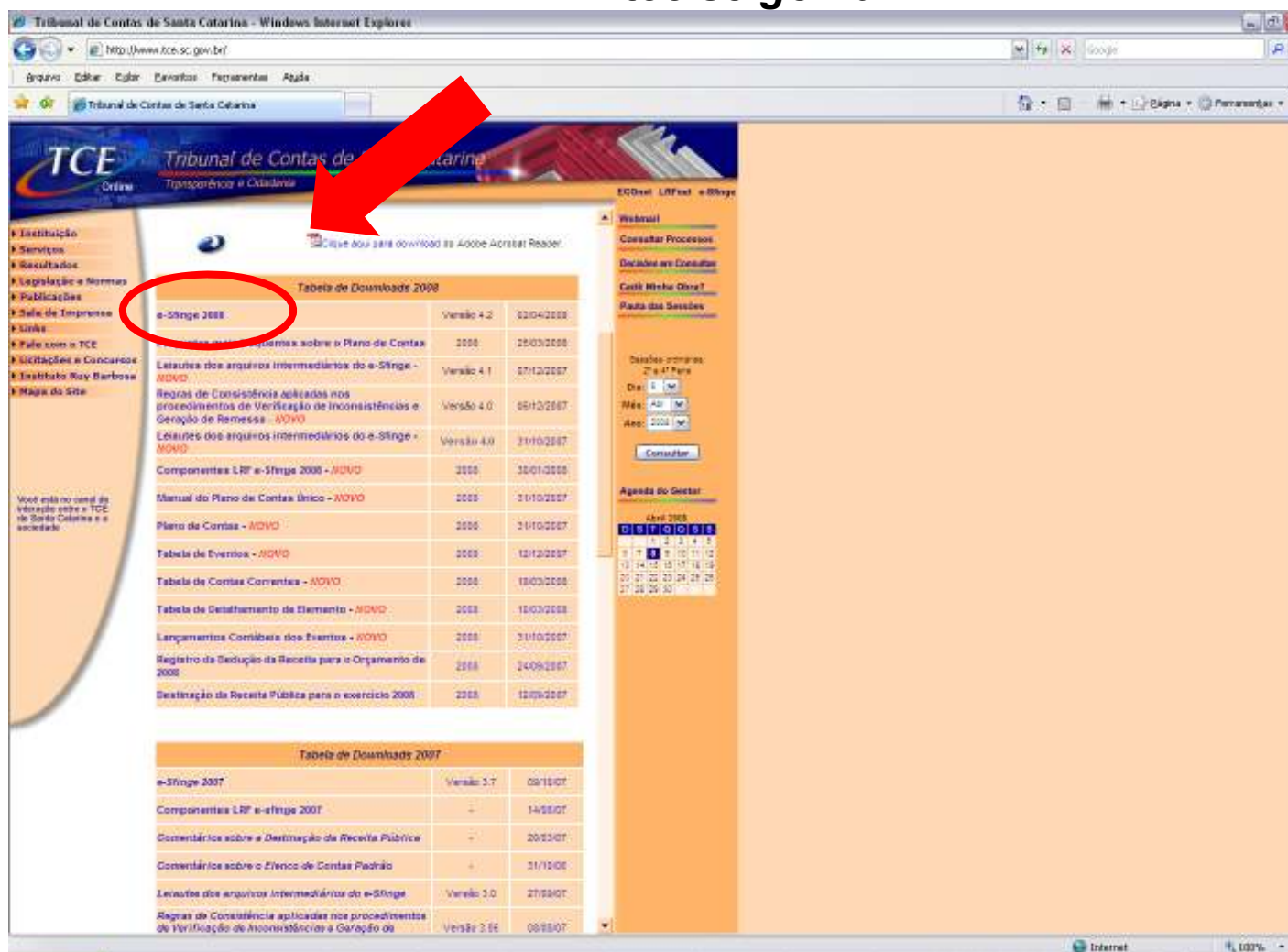

Tabela de Downloads 2008			
<a href="#">e-Sfinge 2008</a>	Versão 4.2		02/04/2008
<a href="#">Comentários sobre o Plano de Contas</a>		2008	25/03/2008
<a href="#">Leituras dos arquivos intermediários do e-Sfinge - NOVO</a>	Versão 4.1		07/12/2007
<a href="#">Regras de Consistência aplicadas nos procedimentos de Verificação de Inconsistências e Geração de Remessa - NOVO</a>	Versão 4.0		05/12/2007
<a href="#">Leituras dos arquivos intermediários do e-Sfinge - NOVO</a>	Versão 4.0		21/10/2007
<a href="#">Componentes LRF e-Sfinge 2008 - NOVO</a>		2008	10/01/2008
<a href="#">Manual do Plano de Contas Único - NOVO</a>		2008	21/10/2007
<a href="#">Plano de Contas - NOVO</a>		2008	21/10/2007
<a href="#">Tabela de Eventos - NOVO</a>		2008	12/12/2007
<a href="#">Tabela de Contas Correntes - NOVO</a>		2008	18/03/2008
<a href="#">Tabela de Detalhamento de Elemento - NOVO</a>		2008	10/03/2008
<a href="#">Lançamentos Contábeis dos Eventos - NOVO</a>		2008	21/10/2007
<a href="#">Registro da Dedução da Receita para o Orçamento de 2008</a>		2008	24/05/2007
<a href="#">Destinação da Receita Pública para o exercício 2008</a>		2008	12/09/2007

Tabela de Downloads 2007			
<a href="#">e-Sfinge 2007</a>	Versão 3.7		09/10/07
<a href="#">Componentes LRF e-Sfinge 2007</a>			14/08/07
<a href="#">Comentários sobre a Destinação da Receita Pública</a>			20/03/07
<a href="#">Comentários sobre o Plano de Contas Padrão</a>			21/10/06
<a href="#">Leituras dos arquivos intermediários do e-Sfinge</a>	Versão 3.0		27/09/07
<a href="#">Regras de Consistência aplicadas nos procedimentos de Verificação de Inconsistências e Geração de</a>	Versão 2.66		08/08/07

Após instalação do CD busque atualização no website do TCE

[www.tce.sc.gov.br](http://www.tce.sc.gov.br)

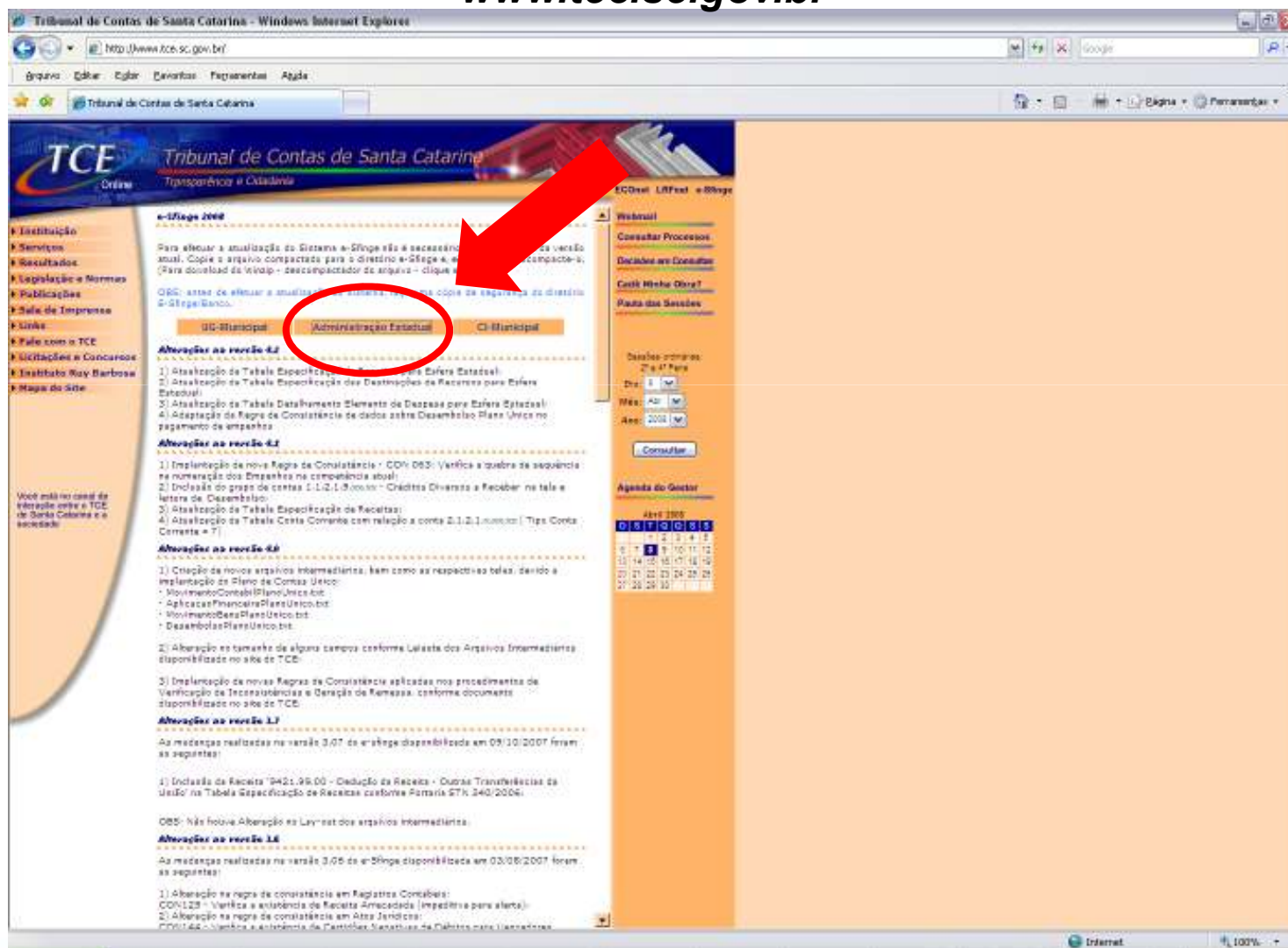

Tribunal de Contas de Santa Catarina - Windows Internet Explorer

http://www.tce.sc.gov.br

Arquivo Editar Exibir Favoritos Ferramentas Ajuda

Tribunal de Contas de Santa Catarina

**TCE** Tribunal de Contas de Santa Catarina  
Ordem, Transparência e Cidadania

**e-Sfinge 2007**

Para efetuar a atualização do Sistema e-Sfinge não é necessário a instalação de uma versão atual. Copie o arquivo compactado para o diretório e-Sfinge e execute o arquivo compactado. (Para download do Web-Instalador de arquivos - clique aqui)

QR: antes de efetuar a atualização, consulte a seguinte cópia de segurança do diretório e-Sfinge-Winco.

**00-Estadual** **Administração Estadual** **01-Municipal**

**Atualizações ao versão 4.2**

- 1) Atualização de Tabela Especificação de Destinações de Recursos para Esfera Estadual;
- 2) Atualização de Tabela Especificação dos Destinos de Recursos para Esfera Estadual;
- 3) Atualização de Tabela Detalhamento Elemento de Despesa para Esfera Estadual;
- 4) Adaptação de Regra de Consistência de dados entre Desembolso Plano Único no pagamento de empresas.

**Atualizações ao versão 4.1**

- 1) Implantação de nova Regra de Consistência - COD: 083: Verifica a quebra de sequência na numeração dos Desembolsos na competência atual;
- 2) Inclusão do grupo de contas 2.1.2.1.3.00000 - Crédito Diversos a Receber no total e letreiro de Desembolso;
- 3) Atualização de Tabela Especificação de Receitas;
- 4) Atualização de Tabela Conta Corrente com relação a conta 2.1.2.1.1.00000 (Tipo Conta Corrente = 7).

**Atualizações ao versão 4.0**

- 1) Criação de novos arquivos intermediários, bem como as respectivas telas, devido a implementação do Plano de Contas Único:
  - MovimentoContasPlanoUnico.txt;
  - AplicacaoFinanceiraPlanoUnico.txt;
  - MovimentoBasesPlanoUnico.txt;
  - DesembolsosPlanoUnico.txt;
- 2) Alteração no tamanho de alguns campos conforme Lista dos Arquivos Intermediários disponibilizado no site do TCE;
- 3) Implantação de novas Regras de Consistência aplicadas nos procedimentos de Verificação de Inexistências e Denegação de Remessa, conforme documento disponibilizado no site do TCE.

**Atualizações ao versão 3.7**

As mudanças realizadas na versão 3.07 de e-Sfinge disponibilizada em 09/10/2007 foram as seguintes:

- 1) Inclusão da Receita 79421.95.00 - Dedução da Receita - Outras Transferências da União na Tabela Especificação de Receitas conforme Portaria STN 240/2004.

OBS: Não houve Alteração no Layout dos arquivos Intermediários.

**Atualizações ao versão 3.6**

As mudanças realizadas na versão 3.06 de e-Sfinge disponibilizada em 03/06/2007 foram as seguintes:

- 1) Alteração na regra de consistência em Registros Contábeis:  
CON123 - Verifica a anulação de Receita Arrecadaada (impedindo sua anulação);
- 2) Alteração na regra de consistência em Atas Jurdicas:  
CON146 - Verifica a anulação de Partições, Suspensões de Débitos entre (anuladas).

Webmail

Consultar Processos

Decisões em Consulta

Conti Web-Office?

Resultados Sessões

Despesa anterior: 21.47 Para

De: 1 Para

Mês: 4/2 Para

Ano: 2008 Para

Consultar

Agenda do Gestor

Abril 2008

D I S T R I B U I D O						
6	7	8	9	10	11	12
13	14	15	16	17	18	19
20	21	22	23	24	25	26
27	28	29	30	31		

Internet 100%

## Salve e descompacte o arquivo de atualização em C:\e-SFINGE

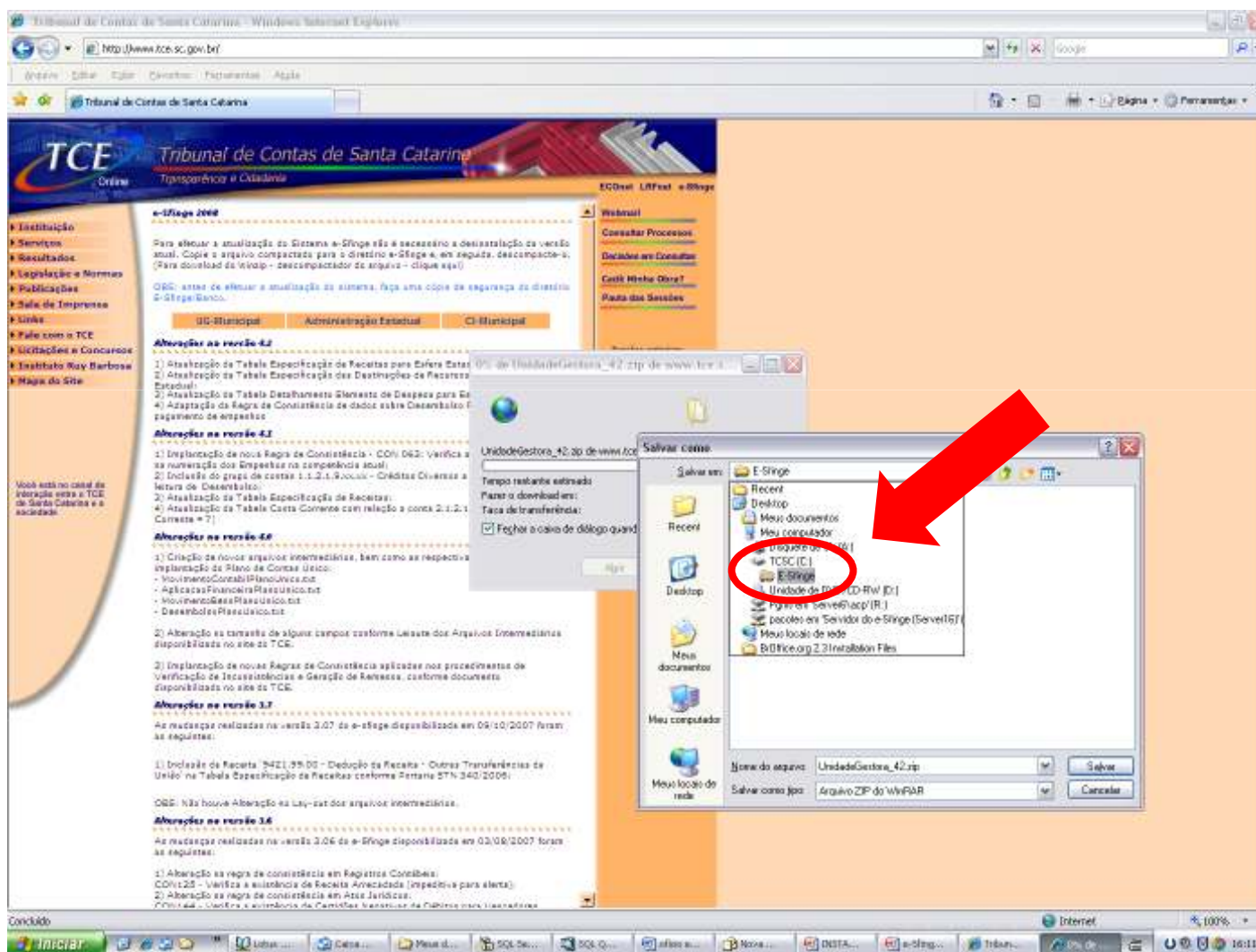

## APÓS A INSTALAÇÃO E **ATUALIZAÇÃO** DO SISTEMA *E-SFINGE*

- Dois ícones são adicionados à Área de Trabalho do *Windows*.

- Clique ícone referente à “Chave de Instalação”.

(Antes de iniciar a utilização do Sistema e-Sfinge)

Obtenha chaves de instalação

acessando o e-SFINGE no website do TCE [www.tce.sc.gov.br](http://www.tce.sc.gov.br)

**Obtenha chaves de instalação por Módulo (Estado)**

**acessando o e-SFINGE no website do TCE [www.tce.sc.gov.br](http://www.tce.sc.gov.br)**

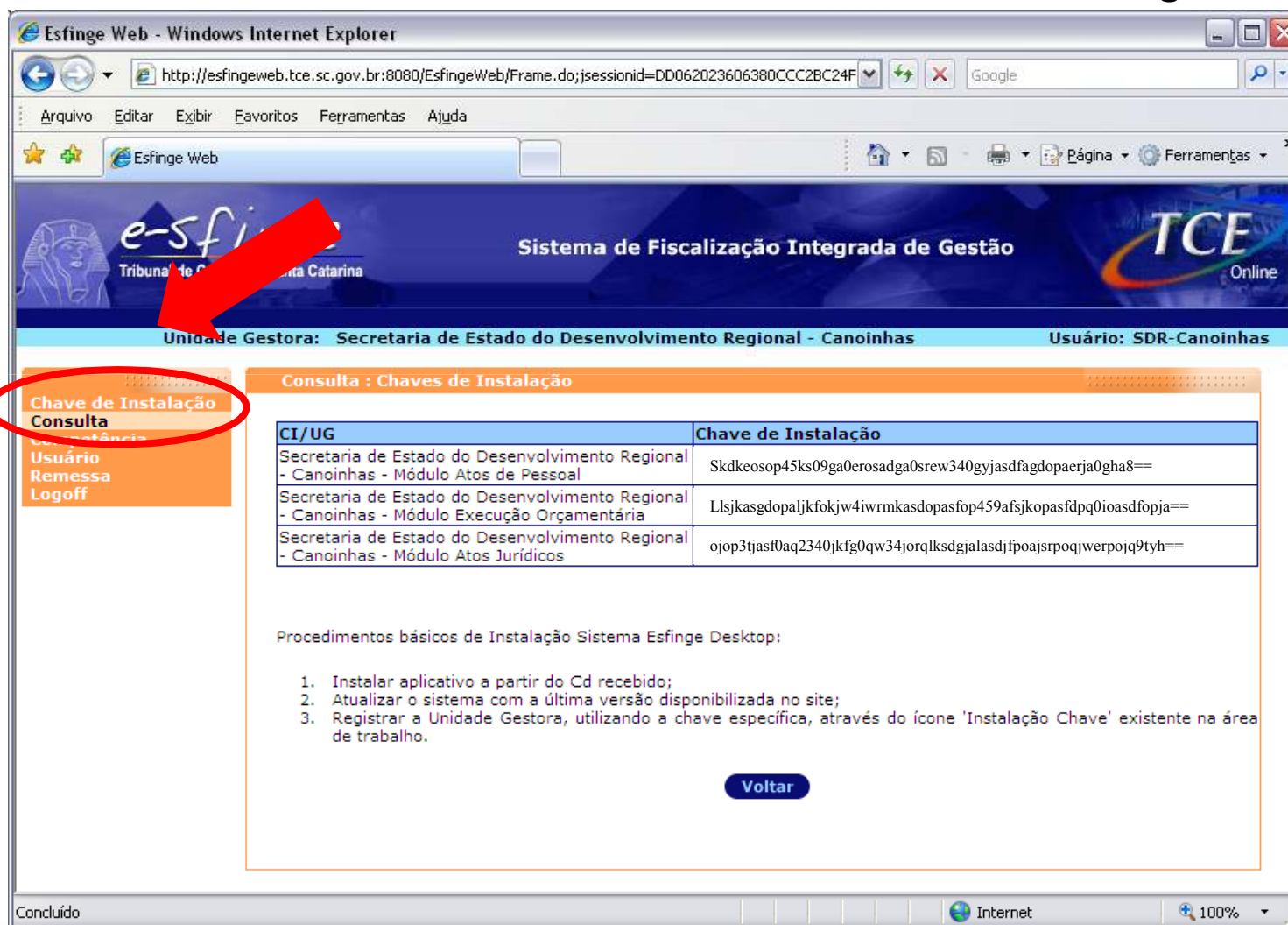

Esfinge Web - Windows Internet Explorer

http://esfingeweb.tce.sc.gov.br:8080/EsfingeWeb/Frame.do;jsessionid=DD062023606380CCC2BC24F

Arquivo Editar Exibir Favoritos Ferramentas Ajuda

Esfinge Web

e-sfinge Tribunal de Contas de Santa Catarina

Sistema de Fiscalização Integrada de Gestão

TCE Online

Unidade Gestora: Secretaria de Estado do Desenvolvimento Regional - Canoinhas Usuário: SDR-Canoinhas

**Chave de Instalação**  
Consulta  
Atualização  
Usuário  
Remessa  
Logoff

Consulta : Chaves de Instalação

CI/UG	Chave de Instalação
Secretaria de Estado do Desenvolvimento Regional - Canoinhas - Módulo Atos de Pessoal	Skdkeosop45ks09ga0erosadga0srew340gyjasdfagdopaerja0gha8==
Secretaria de Estado do Desenvolvimento Regional - Canoinhas - Módulo Execução Orçamentária	Llsjkasgdopaljkfokjw4iwrmkasdopasfop459afsjkopasfdpq0ioasdfopja==
Secretaria de Estado do Desenvolvimento Regional - Canoinhas - Módulo Atos Jurídicos	ojop3tjasf0aq2340jkgf0qw34jorqlksdgjalasdjfpoajsrpoqjwerpoj9tyh==

Procedimentos básicos de Instalação Sistema Esfinge Desktop:

1. Instalar aplicativo a partir do Cd recebido;
2. Atualizar o sistema com a última versão disponibilizada no site;
3. Registrar a Unidade Gestora, utilizando a chave específica, através do ícone 'Instalação Chave' existente na área de trabalho.

Voltar

Concluído Internet 100%

## INSTALAÇÃO DAS CHAVES

- Aparecerá tela “Controle de Chaves”.

(transcrever a **chave disponibilizada**, bem como o Nome e a Sigla da Unidade)

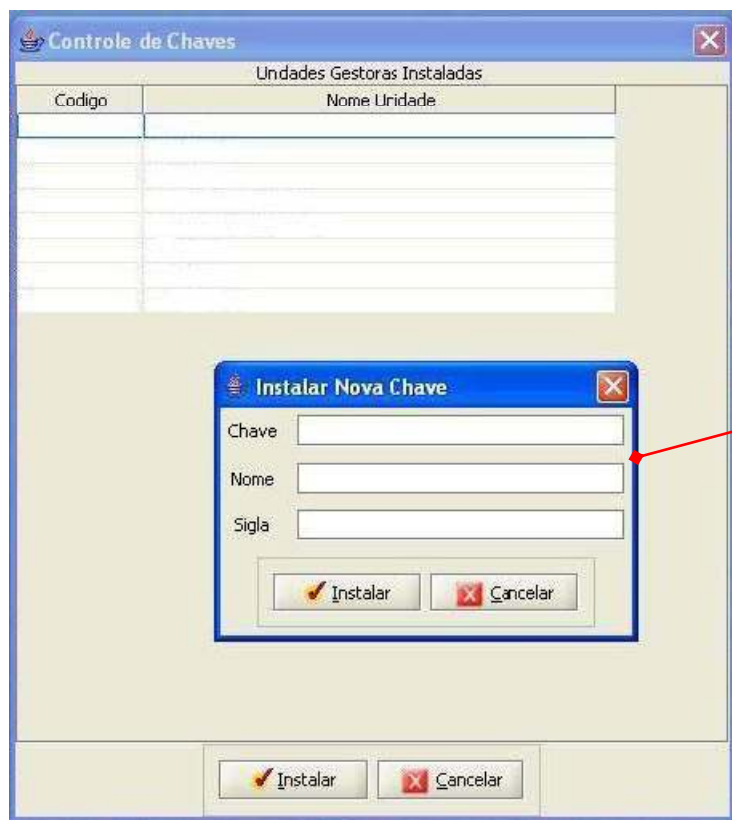

Codigo	Nome Unidade

Pode ser utilizado o recurso de CTRL+C para copiar a chave do website do TCE e depois, clicando sobre o campo chave abaixo, teclar CTRL+V para transcrevê-la

Instalar Nova Chave

Chave

Nome

Sigla

## INSTALAÇÃO DE CHAVES

A instalação da chave **personaliza o banco de dados** do e-SFINGE para **operar num mesmo computador um ou mais módulos de uma unidade gestora, ou de até mais de uma unidade, conforme a conveniência. Importante: o nome e a sigla informados para os módulos DEVEM ser diferentes**

Veja exemplo:

Chave: colar a Chave do módulo de Reg. Contábeis/Execução

Nome: Secretaria Reg. de Canoinhas - **Contábil**

Sigla: **SDRCONTABIL**

Chave: colar a Chave do módulo de Atos de Pessoal

Nome: Secretaria Reg. de Canoinhas - **Pessoal**

Sigla: **SDRPESSOAL**

Chave: colar a Chave do módulo de Atos Jurídicos

Nome: Secretaria Reg. de Canoinhas - **Jurídico**

Sigla: **SDRJURIDICO**

## INSTALAÇÃO DE CHAVES

Ao informar o **campo ' Sigla'** , o instalador criará uma **pasta com este nome sob a pasta Esfinge**. Esta pasta é importante para a **operação dos cadastramentos automáticos, geração de informações bimestrais para remessa, transmissão de dados ao TCE**, entre outras, relativamente **a determinada unidade e módulo de informações**.

Sob a pasta com o nome relativo a 'Sigla da Unidade Gestora', são criadas **pastas padrão para as operações** citadas. Por exemplo, nas **pastas padrão 'Dados' e 'Textos'** devem ser acomodados os **arquivos obtidos dos sistemas de gestão da unidade** (Ciasc), **ou de outras fontes** (textos de editais, leis, contratos, concursos, etc.). Maiores detalhes relativos as operações supra são abordadas no Manual do Esfinge ítem **'Dados'**.

No campo nome, também é importante identificar o módulo para facilitar o cadastro do usuário.

## APÓS A INSTALAÇÃO DE CHAVES

- Clique ícone referente à *E-Sfinge* Unidade Gestora.  
(para iniciar o sistema)

**Clique Aqui**

## APÓS A INSTALAÇÃO DE CHAVES

- Definição do Nome do Usuário, Código de Acesso e Senha.

- Text: "Unidade Gestora: Teste"
- Text: "Nome do Usuário" followed by a text input field.
- Text: "Código de Acesso" followed by a text input field.
- Text: "Senha" followed by a text input field.
- Text: "Confirmar Senha" followed by a text input field.
- At the bottom, there are two buttons: "Incluir" (with a checkmark icon) and "Cancelar" (with a red X icon).